

MUNICIPALIDAD DE NICOYA
DEPTO. DE CATASTRO

VISADO MUNICIPAL

El presente Visado se realiza para efecto de la Ley 23 y 34 de la Ley de Regulación Urbana.
No implica autorización para construir.

[Firma]
Ingeniero Municipal
Fecha: 29-02-2006

REGISTRO NACIONAL
CATASTRO NACIONAL

El presente plano ha cumplido con los requisitos exigidos por la ley, por lo que ha sido registrado bajo el siguiente número:

G-1055652-2006

28 FEB. 2006

Fecha _____ Firma Autorizada _____



LINEA	ACIMUT	DIST.(m)
1-2	077° 38.3'	8.78
2-3	166° 22.3'	30.29
3-4	277° 53.8'	9.94
4-1	347° 22.4'	26.84

N

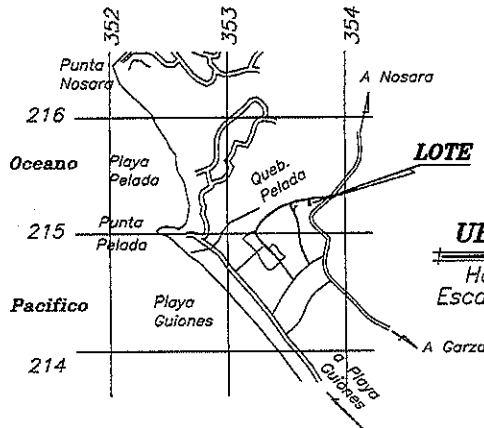

UBICACION

Hoja Garza
Escala: 1:50000

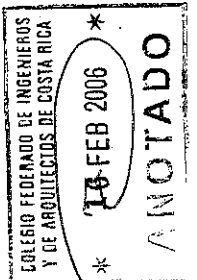
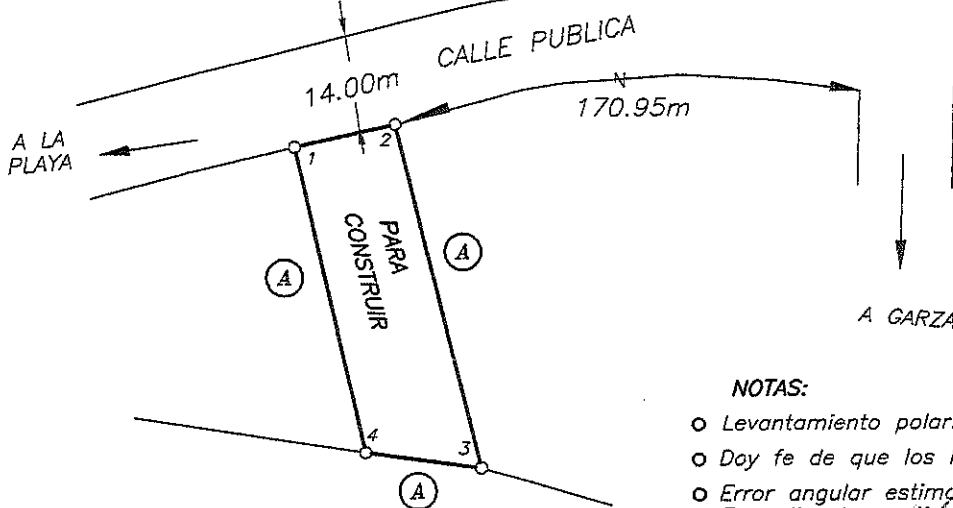
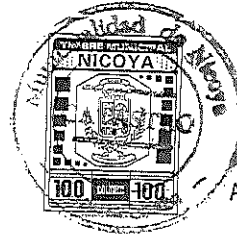

NOTAS:

- Levantamiento polar. Poligonal abierta
- Doy fe de que los linderos son existentes
- Error angular estimado 0.01'
- Error lineal estimado 0.01 m
- Este plano modifica al catastrado N° G-841594-2003
- Distancia frente a calle publica del vertice 1 al 2 = 8.78m

○ Doy fe que la inscripción de este plano no afecta ni perjudica a los terrenos correspondientes al patrimonio nacional de la zona marítimo terrestre.

COLINDANTE :

Ⓐ RINCON DEL MAR LIMITADA

PROPIEDAD DE: **RINCON DEL MAR LIMITADA**
CEDULA JURIDICA: 3-102-337839/

SITUADO EN: NOSARA ES PARTE DE
DISTRITO: 6 NOSARA FOLIO REAL
CANTON: 2 NICOYA 5131870-000

[Firma]
CARLOS CAMACHO ZAMORA TOPOGRAFO ASOCIADO T.A. 2694
AREA: 257.82 m²
Area Segun Registro: 715.02 m²

PROVINCIA: 5 GUANACASTE

PROTOCOLO TOMO: 14123 FOLIO: 56 ESCALA: 1:500 ARCHIVO: H-27-(4C) FECHA: FEBRERO-2006

MUNICIPALIDAD DE NICOYA
DEPTO. DE CATASTRO

VISADO MUNICIPAL

El presente Visado se realiza para efecto del Artículo 33 y 34 de la Ley de Planificación Urbana.
No implica autorización para construir.

[Firma]
Ingeniero Municipal
Fecha: 29-03-2006

**REGISTRO NACIONAL
CATASTRO NACIONAL**

El presente plano ha cumplido con los requisitos exigidos por la ley, por lo que ha sido registrado bajo el siguiente número:
G-105565F-2006

Fecha: **28 FEB. 2006**
Firma: *[Firma]*

TIMBRE DE TOPOGRAFIA

COLEGIO FEDERADO DE INGENIEROS Y DE ARQUITECTOS DE COSTA RICA

Colon

[Firma]

LÍNEA	A C T M U P	DIST.(m)
1-2	077° 14.5'	8.78
2-3	167° 22.4'	26.84
3-4	277° 53.8'	9.88
4-1	348° 32.5'	23.36

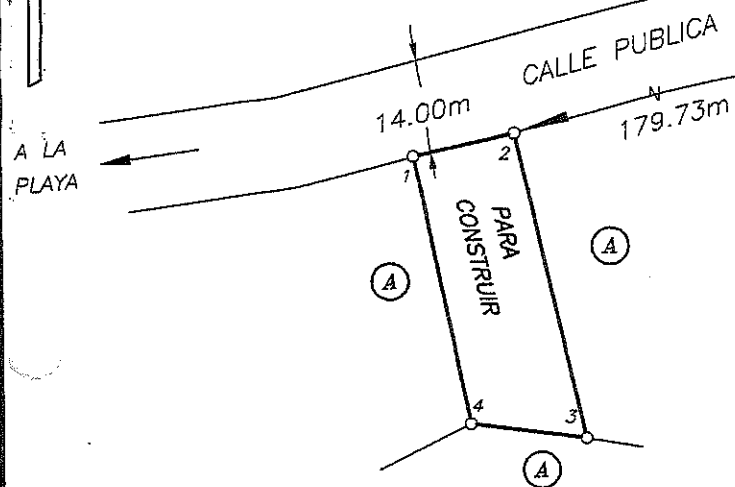
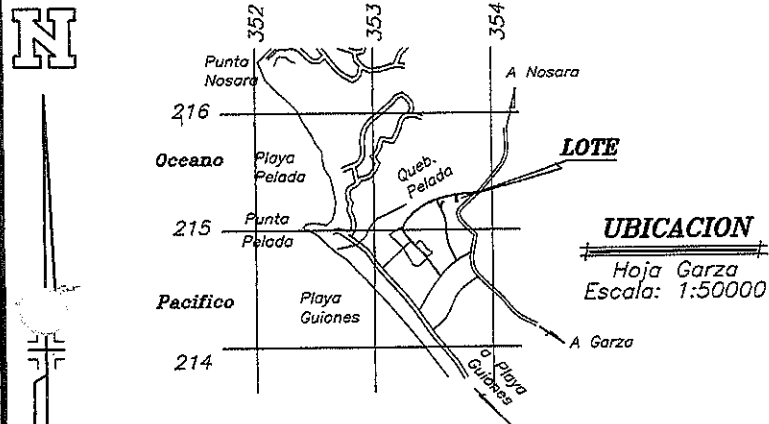

COLEGIO FEDERADO DE INGENIEROS Y DE ARQUITECTOS DE COSTA RICA

* 16 FEB 2006 *

ANOTADO

NOTAS:

- Levantamiento polar. Poligonal abierta
- Doy fe de que los linderos son existentes
- Error angular estimado 0.01
- Error lineal estimado 0.01 m
- Este plano modifica al catastrado N° G-841594-2003
- Distancia frente a calle pública del vertice 1 al 2 = 8.78m

COLINDANTE :

(A) RINCON DEL MAR LIMITADA

○ Doy fe que la inscripción de este plano no afecta ni perjudica a los terrenos correspondientes al patrimonio nacional de la zona marítimo terrestre

PROPIEDAD DE: RINCON DEL MAR LIMITADA	SITUADO EN: NOSARA	ES PARTE DE
CEDULA JURIDICA: 3-102-337839	DISTRITO: 6 NOSARA	FOLIO REAL
	CANTON: 2 NICOYA	5131870-000
AREA: 226.98 m ²	PROVINCIA: 5 GUANACASTE	
Area Segun Registro: 715/02 m ²	ARCHIVO: H-27-(4B)	FECHA: FEBRERO-2006
CARLOS CAMACHO ZAMORA TOPOGRAFO ASOCIADO T.A. 2894	PROTOCOLO TOMO: 14123	FOLIO: 56
ESCALA: 1:500		