

S:  
 Estamiento polar. Poligonal abierta  
 de que los linderos son existentes  
 angular estimado 00°01'  
 lineal estimado 0.01 m  
 distancia total a frente a servidumbre de  
 del vertice 2 al 3 = 41.07m  
 fe que la inscripcion de este plano no afecta  
 perjudica los terrenos del Patrimonio Nacional  
 zona marítimo-terrestre  
 catastral al plano catastrado N° G-0349656-1996

LINEA	A C I M U T	DIST.(m)
1-2	126° 22'	51.23
2-3	268° 07'	41.07
3-1	359° 29'	31.73

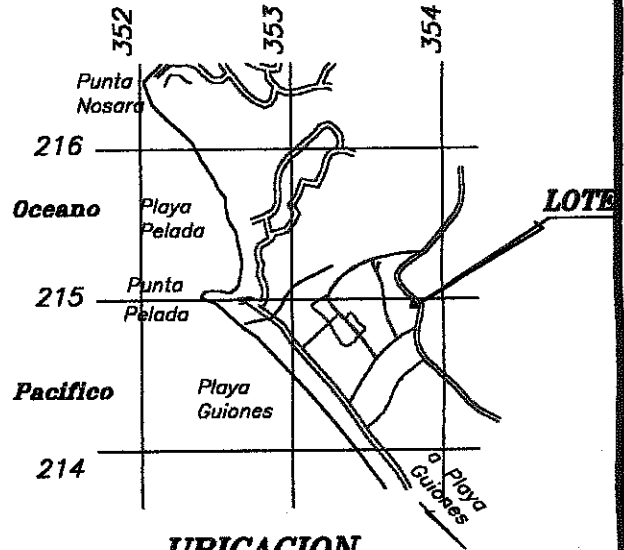
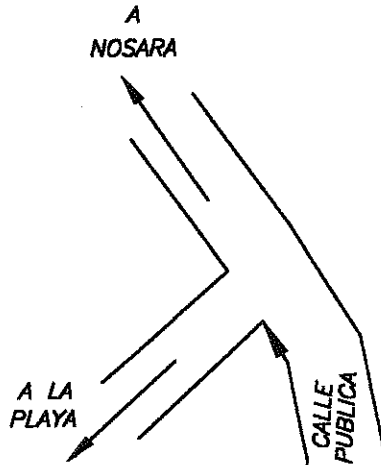

**UBICACION**  
 Hoja Garza  
 Escala: 1:50000

COLEGIO FEDERADO DE INGENIEROS  
 Y DE ARQUITECTOS DE COSTA RICA  
 \* 14 NOV. 2002 \*  
**ANOTADO**

DIRECCION DE URBANISMO  
 I. N. V. U.  
 31 OCT. 2002  
 APROBADO  
 PARA EFECTOS DE CATASTRO  
 FIRMA

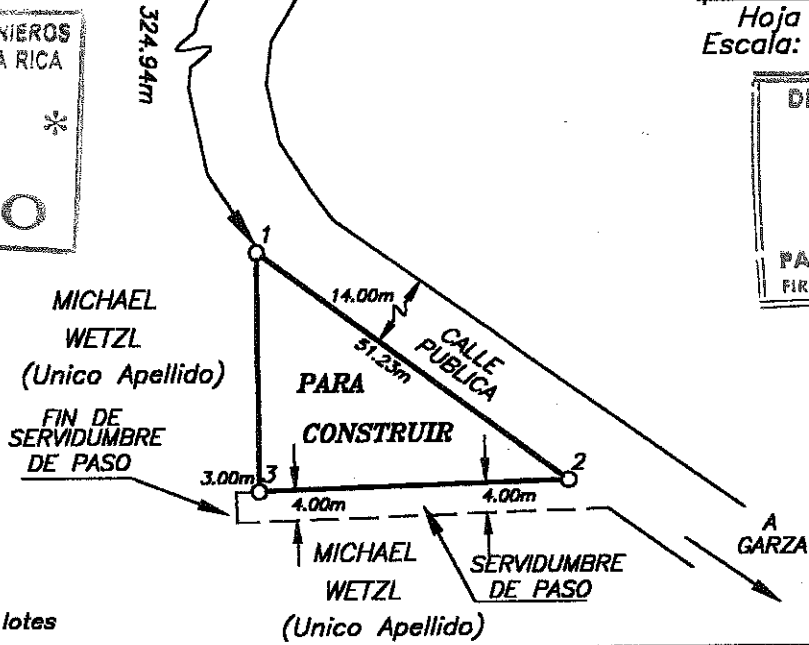

servidumbre da acceso a tres lotes

AD DE:  
**TIGRO SOCIEDAD ANONIMA**  
 CEDULA JURIDICA N° 3-101-264344

SITUADO EN: NOSARA  
 DISTRITO: 6 NOSARA ES PARTE DE FOLIO REAL N°  
 CANTON: 2 NICOYA 5031132-000

AREA: **651.39** m<sup>2</sup>  
 Area Segun Registro: 2892.93 m<sup>2</sup>  
 ESCALA: 1:1000

CAMACHO ZAMORA TOPOGRAFO ASOCIADO T.A. 2694  
 COLO TOMO: 12114 FOLIO: 94

PROVINCIA: 5 GUANACASTE  
 ARCHIVO: H-30 FECHA: SEPTIEMBRE 2001